

Pytania wykonawcy z dnia 20 listopada 2020 r.

W związku z zapytaniem nr OKE/WOA/261/70/2020 pn.: "Zakup i montaż 4 fabrycznie nowych zewnętrznych klimatyzatorów oraz przeglądów klimatyzatorów zamontowanych w OKE we Wrocławiu" proszę o podanie następujących informacji:

Pytanie 1

Gdzie przewidywany jest montaż jednostek zewnętrznych ( dach /elewacja- na jakiej wysokości).

Odpowiedź:

Montaż wewnętrznych jednostek zaplanowany jest w pomieszczeniu magazynowym (Lokalizacja\_klimatyzacji\_wntrze.png) na pierwszym, ostatnim piętrze budynku tuż pod wentylowanym stropem dachu, w pobliżu kominów wentylacyjnych. Montaż jednostek zewnętrznych na kominach wentylacyjnych na dachu (Dach-Lokalizacja\_klimatyzacji.png).

Pytanie 2

Klimatyzatory mają zostać zamontowane w systemie split czy multisplit.

Odpowiedź:

Zamawiający nie określa systemu montażu. W załączeniu rzut pomieszczenia i rzut dachu z zaznaczonymi miejscami montażu.

Pytanie 3

Jaki typ jednostek zewnętrznych jest wymagany( naścienne/ sufitowe)

Odpowiedź:

Mocowane do kominów wentylacyjnych na dachu, bez kontaktu z pokryciem papowym dachu.

Pytanie 4

Jaki system odprowadzania skroplin jest wymagany ( grawitacyjnie/ przy użyciu pompki skroplin, na zewnątrz/ do kanalizacji)

Odpowiedź:

Odprowadzenie skroplin do rynien zamontowanych na dachu od strony wewnętrznego patio.

Pytanie 5.

Jak długa instalacja jest przewidywana.

Jednostki wewnętrzne zamontowane pod podwieszanym sufitem (ok. 10 cm od stropu), jednostki zewnętrzne zamontowane na kominach wentylacyjnych po przejściu szybem wentylacyjnym przez wentylowany stropodach (ok. 50 cm wysokości)

Pytanie 6

W jakiej odległości od rozdzielni znajdują się pomieszczenia objęte zamówieniem.

Odpowiedź:

Około 20 m.

Pytanie 7

W jaki sposób ma zostać poprowadzona instalacja( w korytkach instalacyjnych, w sufitach podwieszanych- jeśli są)

Odpowiedź:

Instalacja wyprowadzona ze skrzynki rozdzielczej na dach szybem wentylacyjnym, ewentualnie w korytkach instalacyjnych) i poprowadzona po powierzchni dachu.

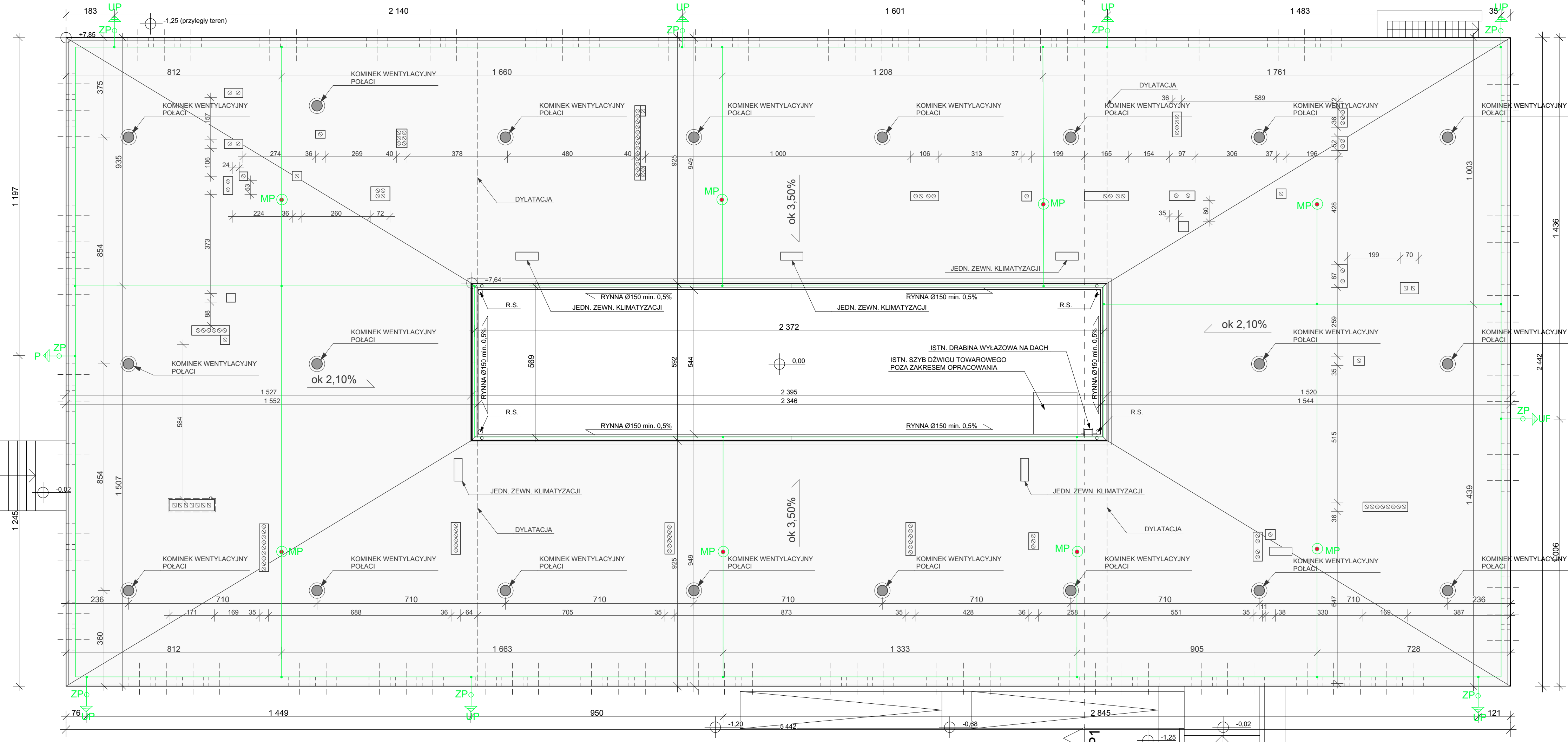

- UWAGI:
1. W PRZYPADKU ROZBIERNOŚCI LUB WĄTPLIWOŚCI CO DO ROZWIĄZAŃ PROJEKTOWYCH PROSZĘ KONTAKTOWAĆ SIĘ Z PROJEKTANTEM CELEM WYJASNIENIE LUB PODANIA ROZWIĄZANIA ZAMIENNEGO.
  2. INSTALACJE ELEKTRYCZNE WG CZĘŚCI INSTALACYJNEJ (ODRĘBNY RYSUNEK)

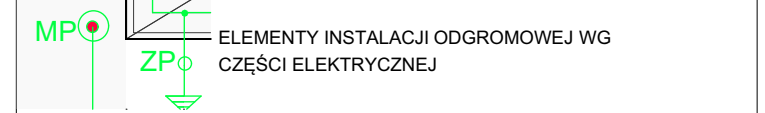

INWESTYCJA/TYTUŁ DOKUMENTACJI PROJEKTOWEJ

### TERMOMODERNIZACJA DACHU WRAZ Z INSTALACJĄ ODGROMOWĄ

TEREN INWESTYCJI DZIAŁKA 19/5	ARK. MAPY 14	OBREB Południe	POWIAT Wrocławski	ADRES INWESTYCJI JEDN. EWID. Wrocław	ULICA ul. Zielńskiego 57	NR
-------------------------------------	-----------------	-------------------	----------------------	--	-----------------------------	----

INWESTOR:  
**OKRĘGOWA KOMISJA EGZAMINACYJNA WE WROCŁAWIU,,**  
 zam. UL. ZIELIŃSKIEGO 57, 53-533 WROCŁAW  
 JEDNOSTKA PROJEKTOWA

PK STUDIO ARCHITEKTURY PIOTR KOREJWO  
 ul. JARACZA 22/14, WROCŁAW 50-305 tel. +48 505 188 066

IMIE NAZWISKO  
 ARCHITEKTURA PROJEKTANT  
**ARCH. PIOTR KOREJWO** nr upr. 46/DSOKK/2013, DS-1611

OBIEKT / ZAKRES OPRACOWANIA  
**TERMOMODERNIZACJA DACHU WRAZ Z INSTALACJĄ ODGROMOWĄ W BUDYNKU PRZY UL. ZIELIŃSKIEGO 57 WE WROCŁAWIU**

NAZWA RYSUNKU  
**RZUT DACHU**

SKALA:	DATA:	BRANŻA:	STADIUM:	NR RYS.
1:100	2019.08	A	PB-W	02

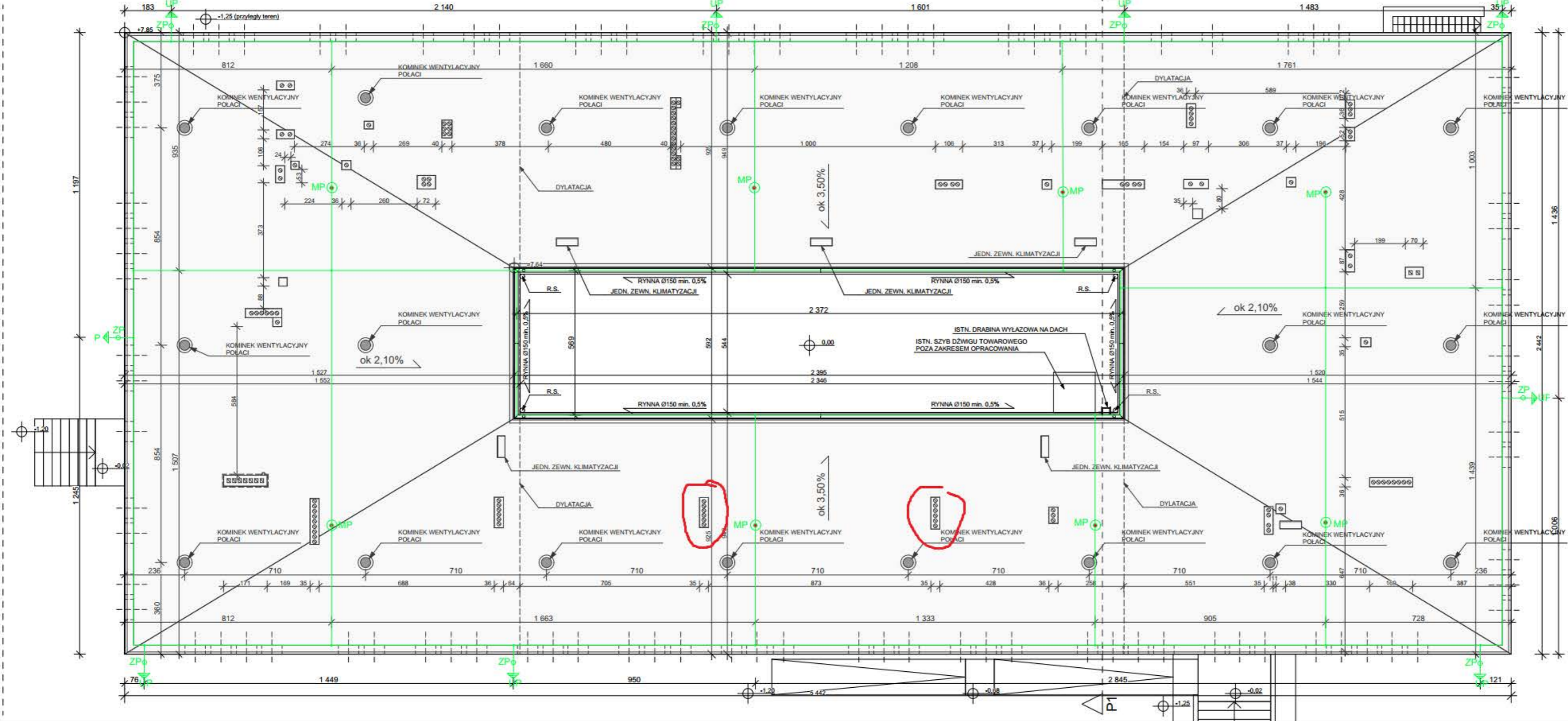

- UWAGI:
1. W PRZYPADKU ROZBIERNOŚCI LUB WĄTPLIWOŚCI CO DO ROZWIĄZAŃ PROJEKTOWYCH PROSZĘ KONTAKTOWAĆ SIĘ Z PROJEKTANTEM CELEM WYJASNIENIE LUB PODANIA ROZWIĄZANIA ZAMIENNEGO.
  2. INSTALACJE ELEKTRYCZNE WG CZĘŚCI INSTALACYJNEJ (ODRĘBNY RYSUNEK)



INWESTYCJA/TYTUL DOKUMENTACJI PROJEKTOWEJ			
<b>TERMOMODERNIZACJA DACHU WRAZ Z INSTALACJĄ ODGROMOWĄ</b>			
DZIAŁKA	ARK. MAPY	OBREB	ADRES INWESTYCJI
19/5	14	Południe	Wrocławski
JEDN. EWID.		ULICA	
Wrocław		ul. Zielńskiego 57	

INWESTOR:  
**OKRĘGOWA KOMISJA EGZAMINACYJNA WE WROCŁAWIU,**  
 zam. UL. ZIELIŃSKIEGO 57, 53-533 WROCŁAW

JEDNOSTKA PROJEKTOWA  
**PK STUDIO ARCHITEKTURY PIOTR KOREJWO**  
 ul. JARACZA 22/14, WROCŁAW 50-305 tel. +48 505 188 066

IMIĘ NAZWISKO NR UPRAWNIENI PODPIS  
 ARCHITEKTURA PROJEKTANT nr upr. 46/DSOKK/2013, DS-1611  
 ARCH. PIOTR KOREJWO

OBIEKT / ZAKRES OPRACOWANIA  
**TERMOMODERNIZACJA DACHU WRAZ Z INSTALACJĄ ODGROMOWĄ W BUDYNKU PRZY UL. ZIELIŃSKIEGO 57 WE WROCŁAWIU**

NAZWA RYSUNKU				
<b>RZUT DACHU</b>				
SKALA:	DATA:	BRANŻA:	STADIUM:	NR RYS.
1:100	2019.08	A	PB-W	02



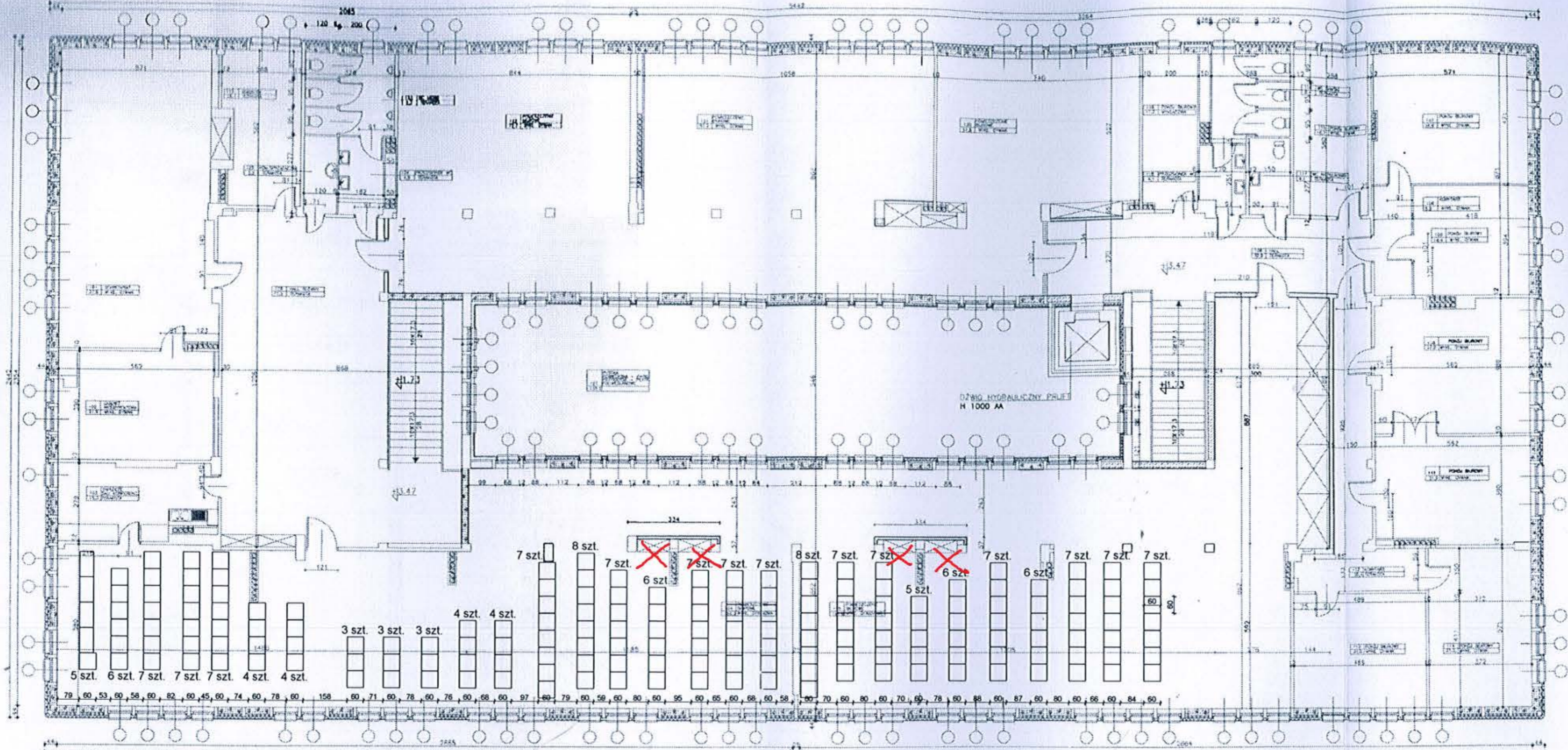

**SCHAMAT ROZMIESZCZENIA REGAŁÓW - STAN ISTNIEJĄCY**

**RZUT PIĘTRA SKALA 1:200**

LEGENDA:

- REGAŁY O WYMIARACH 60x60 cm szt. 169
- REGAŁY O WYMIARACH 50x90 cm szt. 4